



INTERVENTI STRAORDINARI DI POTATURA, RISANAMENTO E ABBATTIMENTO DI ALBERATURE POSTE IN FREGIO ALLE STRADE PROVINCIALI A TUTELA DELLA SICUREZZA DELLA CIRCOLAZIONE E DELLA INCOLUMITA' PUBBLICA

IMPORTO € 153.792,27

Presidente: Michele De Pascale		Consigliere delegato Strade - Trasporti - Pianificazione Territoriale: Arch. Nicola Pasi			
Dirigente Responsabile del Settore: Ing. Paolo Nobile		Resp. dell U.O. : Geom. Davide Gaddoni			
Firme:					
RESPONSABILE UNICO DEL PROCEDIMENTO:	Ing. Chiara Bentini <i>Documento firmato digitalmente</i>			
PROGETTISTA - LOTTO 1	Geom. Davide Gaddoni <i>Documento firmato digitalmente</i>			
COLLABORATORI - LOTTO 1	Geom. Ivana Toderi <i>Firmato</i>			
	Geom. Alessandra Alteri <i>Firmato</i>			
PROGETTISTA - LOTTO 2	Ing. Paolo Nobile <i>Documento firmato digitalmente</i>			
COLLABORATORE - LOTTO 2	Geom. Roberto Lasi <i>Firmato</i>			
PROGETTISTA - LOTTO 3	Geom. Davide Gaddoni <i>Documento firmato digitalmente</i>			
COLLABORATORE - LOTTO 3	Geom. Alessandra Alteri <i>Firmato</i>			
	REVISIONE				
	EMISSIONE	DG/AA	DG/AA	-	11/03/2019
	Descrizione	Redatto:	Controllato:	Approvato:	Data:

TITOLO ELABORATO:

LOTTO 3 - AMBITO TERRITORIALE LUGO
DOCUMENTAZIONE FOTOGRAFICA

Elaborato num: 3.3.2	Revisione: 0	Data: 11/03/2019	Scala:	Nome file: 3.3.2- DOCUMENTAZIONE FOTOGRAFICA_POT_ABB_153K_REV_2019
--------------------------------	------------------------	----------------------------	--------	--

S.P. N° 253R SAN VITALE
da PK 39+300 a PK 41+500

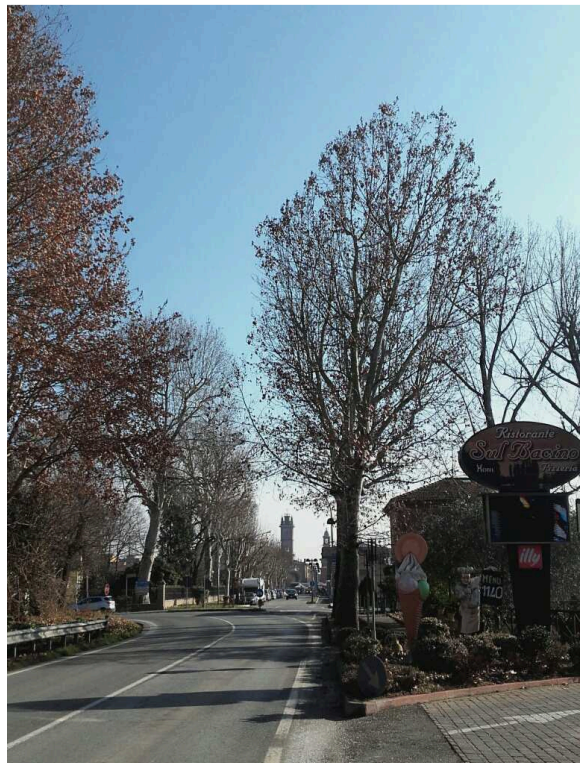

S.P. N° 253R SAN VITALE
da PK 43+300 a PK 44+100



S.P. N° 253R SAN VITALE
da PK 52+400 a PK 54+500

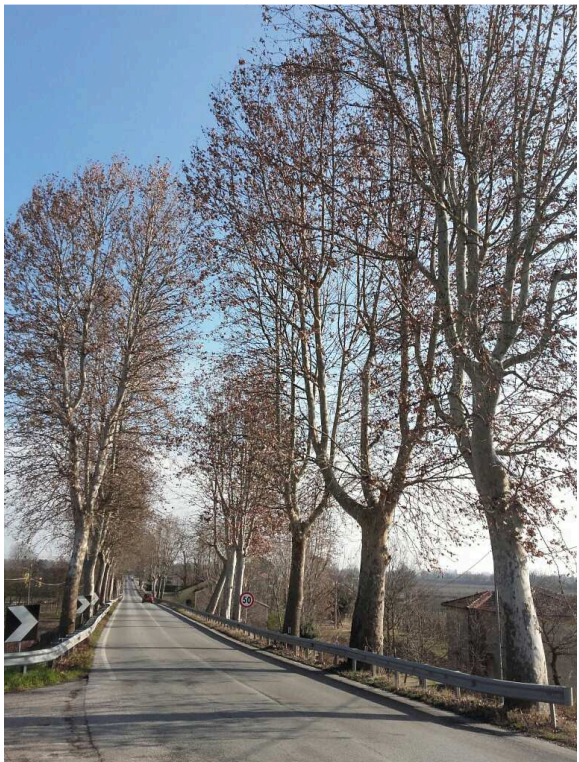



S.P. N° 610R SELICE
(innesto con la SS16)
da PK 0+250 a PK 0+280

